



FLOWERS BAKE&ICE CREAM フラワーズ ベイク アンド アイスクリーム

11:00~19:00 (店内) LO 18:00 (TAKEOUT) LO 18:30

予算: 平日ランチ 1,380円~/
ソフトクリーム 480円~/ドリンク 500円~/
TEL: FLOWERSHOP 042-518-9687
Cafe 042-518-9688

E1/2F
フラワーショップ
&カフェ



Cafe 042-518-9688 キャッシュレス可
カフェと花屋が併設されたお花感あふれるフラワーライフスタイルショップ。FLOWERSならではのフードメニュー、フラワーアイテム、ワークショップを豊富に取り揃えています。様々なフラワーエクスペリエンスを通して、花のある暮らしをご提案します。

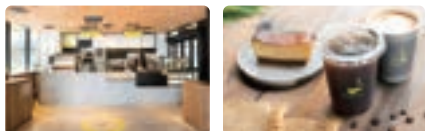

GOOD SOUND COFFEE グッドサウンドコーヒー

(月~木・日) 8:00~20:00 / (金・土) 8:00~21:00

予算: コーヒー 500円~/
TEL: 042-512-8477
キャッシュレス可

C2/2F
コーヒーショップ



上質な「音」を楽しむカフェをコンセプトに心が安らぐ音や心地よい音楽と共にコーヒーをお楽しみ頂けます。コーヒー豆はオーガニックを使用し香り高く豆本来の味を感じることが出来ます。



NORTH LINK Coffee&Tea ノースリンク コーヒーアンドティー *TACHIKAWA STAGE GARDEN*

8:30~20:00

予算: ランチ 1,000円以下 /
ディナー 1,000円以下
TEL: 042-512-5833

N1/1F
カフェ



リラックスエリアとコワーキングエリアを完備した新感覚カフェ、各分野の人気メニューをコラボしたドリンク、フードメニューをリーズナブルにお楽しみいただけます。またペalentフレンドリープログラムでお子様やペットのための浄水やミルク用のお湯を無料でご提供しています。



となりのサンドイッチ SANDWICH NEARBY

月~木 11:00 ~ 21:00 (ラストオーダー 19:30)
金 11:00 ~ 21:00 (ラストオーダー 20:00)
土・日・祝 10:30 ~ 21:00 (ラストオーダー 20:00)

予算: ドリンク: 550円~/ ランチ: 1000円~/ E3/2F
ディナー: 1000円~/ デザートカフェ

TEL: 042-595-9680 キャッシュレス可



100本のスプーンに併設された「ピクニック」がテーマのテイクアウト専門店。シェフの料理を振んだサンドイッチや、ソフトクリームと旬の果物のデザート、自家製ジュースやコーヒーを、おうちや青空の下など、思い思いの場所に持ち込んでお楽しみください。



[CAFE] のんびり カフェ 9選

誰かとお話するときにも、ひとりで過ごすときにも。
のんびりしたいあなたを、いつでもお待ちしております。

- TAKE OUTあり
- ペット可 (テラス席)
- ベーカー OK
- 個室あり



PAPER MOON ペーパームーン

平日 11:00~19:00 (LO 18:30)
土日祝 10:00~19:00 (LO 18:30)

予算: 1,300円~/
TEL: 042-518-9693

E1/2F
ケーキカフェ



1985年に山中湖に開業。「大人にとって心地よい時間と空間」をコンセプトに、木のぬくもりあふれる空間で手作りケーキをお楽しみいただけるながら、最高のひとときをお過ごしください。大人のための空間を維持するために10歳以下のお子様の入店をお断りしている大人のためのケーキカフェです。

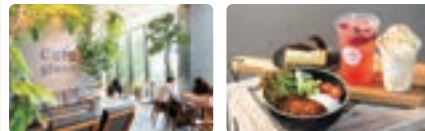

glitter グリティア

カフェ平日 11:00~20:00 (LO 19:30) 土日祝 10:00~20:00 (LO 19:30)
セルフエステ 10:00~21:00 (最終受付 20:00)

予算: カフェ 1,000円以下
セルフエステ 月額8,500円~/ カフェ/セルフエステ
TEL: カフェ 042-506-1277 / エステ 042-506-1266
キャッシュレス可 ※エステのみ個室あり



豊富なメニューとゆったり寛げる、「ちょっといい」カフェと、オトナの女性の「自分らしく美しく」なれる、ひとりひとりの「自分らしく」を応援する、上質ななお手ごろな、新しいセルフエステです。「カフェ」「セルフエステ」共に、居心地のいい時間をご提供します。

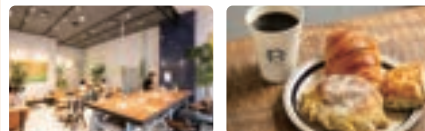

R Baker Inspired by court rosarian アールベイカーインスパイアード バイコートロザリアン

9:00~19:00

予算: ランチ 750円~/ ディナー 750円~/
TEL: 042-595-9250
キャッシュレス可

E1/1F
ベーカリー
カフェ



国産米粉と小麦粉をブレンドした、もちもちとした食感のパンをラインナップ。自店で粉から作り目の前で焼きあがるパンは、格別のおいしい。金賞受賞のカレーパンからピザや菓子パン、総菜パンまで幅広く取り揃えております。



Sestina セスティナ

10:00~19:00

予算: ランチ 1,200円~/
デザート(シングル) 450円~/
TEL: 042-595-7888

W2/2F
ケーキカフェ



旬の素材を大切に、店内で丁寧に手作りするジェラートやタルトをお楽しみいただけるデザートカフェ。パニーニやスープなどの軽食や、こだわりのコーヒーもご用意しています。明るいテラスや店内で、ゆったりとした時間をお過ごし頂けます。



PLAY! CAFE フレイカフェ

10:00~閉館時間は期間により異なる

予算: フード 1,540円~/
デザートセット 1,460円~/
ドリンク 530円~/
TEL: 042-518-9625

W3/2F
カフェ



「絵とごはん」をテーマにした、大人から子どもまで、誰もが楽しめる美術館です。ユニークな視点で絵本やマンガ、アーティストを特集する展覧会を年に数本開催。展覧会の余韻を楽しめるSHOPとCAFEも併設しています。



※季節によって内容に変更がございます。



AFURI アフリ

平日11:00~21:00 (LO 20:30) 土日祝 10:00~21:00 (LO 20:30)

予算:1,400円~ E3/1F
TEL:042-595-7713 キャッシュレスのみ **らーめん**



厳選された鶏ガラ、昆布や煮干しなどを、阿夫利山の天然水で炊き出した黄金色のスープが特徴。看板商品の「柚子塩らーめん」は、生搾りの柚子がさわやかに香る一品です。明るく清潔感のあるモダンな店舗で、老若男女、国籍問わず、幅広い方にご支持をいただいております。

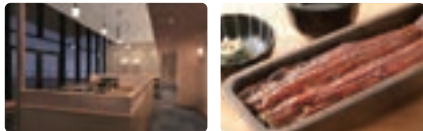

うなぎ四代目菊川 Unagi Yondaimeikikukawa

11:00~15:00 17:00~22:00

予算:ランチ 4,000円~/ディナー 5,000円~ E3/3F
うなぎ料理



昭和七年創業の老舗鰻卸問屋が営むうなぎ専門店です。蒸すずに焼き上げる「地焼き」で、皮はぱりりと香ばしく、厳選した肉厚なうなぎの身はふわっと、職人の焼きの技でとろとろと脂ののったうなぎをお楽しみください。



そば 石はら Soba Ishihara

11:00~22:00 (LO 21:00)

予算:ランチ 1,000円~/ディナー 1,500円~ E3/1F
蕎麦・天ぷら・酒



全国各地から運りすぐった蕎麦を石はら独自のブレンドで配合した純国産の蕎麦と豊富な蕎麦前を堪能でき、心身共に安らげるお店。



good spoon pizzeria & cheese グッドスプーン ピッツェリアアンドチーズ

11:00~22:00 (LO 21:00)

予算:ランチ1,200円~/ディナー 2,800円~ E2/2F
TEL:042-512-7211 キャッシュレス可 **イタリアンレストラン**



チーズ工房併設のレストラン。特注の石窯を使い、高温で一気に焼き上げたピザメニューが多彩です。自家製のブルーチーズを丸ごと使った王様のピザが人気です。賞味期限が24時間のチーズを提供できるのは自家工房があるからこそなので是非ご賞味ください。



under the cascade アンダーザカスケード

日曜~火曜11:00~21:00 (LO 20:00) 水曜~土曜・祝日11:00~22:00 (LO 21:00)

予算:ランチ 1,000円~/ディナー 2,500円~ E3/1F
TEL:042-519-3077 キャッシュレス可 **カフェ&ダイニング**



コンテナを設置したストリート感溢れる店内で、本格アメリカンフードをご堪能下さい。クラフトビールなどドリンクメニューも豊富で、その日の気分に合わせてお楽しみいただけます。ソファやテラス席もあり、様々なシーンで利用できるのも魅力のひとつ。

【RESTAURANT】 こだわり ごはん 9選

家族みんなで、ペットと一緒に、恋人との2人で、
どんなこだわりのシチュエーションにもお応えします。

- TAKE OUTあり
- ペット可 (テラス席)
- ベビーカー OK
- 個室あり



東京ギョーザスタンド ウーロン Tokyo Gyoza Stand Oolong

11:00~23:00

予算:ランチ 1,000円~/ディナー 3,000円~ E3/1F
TEL:042-595-6776 キャッシュレス可 **中華・餃子**



本場、中国の天心師とミシュランシェフがタッグを組んで皮の配合、肉の挽き方までこだわって作った手作りギョーザ他、クラフトビール専門店として烏龍茶葉を使用した当店でしか飲めないオリジナルクラフトビールなど多数揃えております。

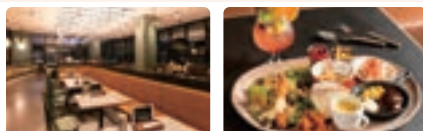

100本のスプーン 100spoons

月~木 11:00~21:00 (LO 19:30) 金 11:00~21:00 (LO 20:00)
休日 10:30~21:00 (LO 20:00)

予算:ランチ 1,500円~/ディナー 2,000円~ E3/2F
TEL:042-595-9680 キャッシュレス可 **ファミリーレストラン**



オトナもコドモも心弾むような料理とゆったり寛げる空間を提供するファミリーレストランです。また店内にテイクアウトカウンターを併設しており、ドリンクや軽食、お弁当などのお持ち帰りも可能です。



炭焼き大 Sumiyaki Dai

11:00~22:00 金土祝前日 11:00~23:00

予算:ランチ 1,100円~/ディナー 3,000円~ E3/1F
TEL:042-512-5800 キャッシュレス可 **焼き鳥**



国産地鶏を使用し、職人の魂が込められた焼き鳥と産地直送の厳選魚介や旬を感じる逸品料理を取り揃えクラフトビール・ワイン・日本酒など多種のお酒と共に楽しめます。常時30種以上の握り寿司を目玉に取り入れ更なる進化を遂げた新しいカタチの和食レストランです。

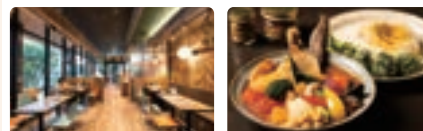

Rojura Curry SAMURAI. ロジウラカリイ サムライ.

11:00~21:00 (LO 20:15)

予算:1,000円~ E2/2F
TEL:042-512-8773 キャッシュレス可 **スープカレー**



北海道札幌発スープカレー専門店。「野菜を食べる」をコンセプトに豚骨、丸鶏、野菜、和風出汁を贅沢に使った濃厚スープと一つ一つ丁寧に下ろした具材、多品目の野菜が美味しく頂ける特別な一皿を。



S・E・C セック

平日 ランチ 11:00~15:00 (LO 14:30)
カフェタイム 15:00~17:00 (一部メニューのみご注文頂けます)
ディナー 17:00~22:00 (LO 21:00) 土日祝 11:00~22:00 (ランチLO 15:00, LO 21:00)

予算: ランチ 2,000円~/ディナー 6,000円~ E1/2F
TEL: 042-519-3560 キャッシュレス可

ランチがバスと
テュルワイン



フレンチのフィルターを通したフレンチタバス (おつまみ小皿料理) と新感覚のフレンチパスタ (素材とフレンチソース) がいつでも楽しめるオールデイダイニング。



魚力鮨 Uoriki Sushi

11:00~22:00 (LO 21:00)

予算: ランチ 1,000円~/ディナー 2,000円~ E3/1F
TEL: 042-506-1300 キャッシュレス可

海鮮居酒屋



地元立川発祥の鮮魚専門店「魚力」直営の寿司店です。豊洲市場の他全国各地の港から直送の新鮮な生ネタが自慢です。四季折々の「旬」を握りにてお楽しみいただけます。



焼肉家 和 Shin Yakinikuya Kazu Shin

ランチ 11:00~15:30 (LO 15:00) / ディナー 17:00~22:00 (LO 21:30)

予算: ランチ 2,000円~/ディナー 7,000円~ E3/2F
TEL: 042-512-5529 キャッシュレス可

焼肉



“こだわりをあたりまえに”をモットーに、最上級のサーロイン、ヒレをメインにおいしさだけを追求した新しい和です。自分へのご褒美にひとつ上の贅沢を...



The Dragonfly BAR ザ・ドラゴンフライバー

12:00~23:00 (ランチセット12:00~14:00)

予算: ランチセット 1,880円~/アラカルト 660円~

N1/4F
lunch/bar



TEL: 090-5342-4315 キャッシュレス可

レストラン、カフェ、バーメニューがいつでもご利用いただけるオールラウンドなラウンジバーです。カスケードを上がった先—GREEN SPRINGSの終着点に位置し、緑と富士山を望めるロケーションは空と大地と人がつながる街区の象徴。「ウイーンの至宝」といわれるペーゼンドルファー・ピアノが優雅な空間を演出。自然をテーマにした食事・ワインと共に特別なひとときをお過ごしください。



[DINER]

しっかりごはん 10選

気軽に、しっかりと、おいしい食事を楽しまたい。そんなあなたにぴったりの空間をご用意しています。

TAKE OUTあり ペット可 (テラス席)

ベビーカーOK 個室あり



LIZARRAN リザラン

11:00~22:00 (LO 21:00)

予算: ランチ 3,500円~/ディナー 5,000円~ E3/1F
TEL: 042-512-5198 キャッシュレス可

スペインバル



リラックスできる空間の中、立川を中心に多摩エリアの生産者から届く「新鮮な野菜とお肉」をお楽しみいただけます。一杯から気軽に立ち寄れる昼飲み。アラカルト利用や記念日向けコースなど多彩な選択肢を提案できるスペインバルです。



アジアンビストロDai Asian Bistro Dai

11:00~22:00 (LO 21:00)

予算: ランチ 1,000円~/ディナー 3,500円~ E2/1F
TEL: 042-519-3379 キャッシュレス可



タイ・ベトナム・シンガポールなど東南アジアを中心とした本格的な現地料理から、各国のビール・ワインに合う小皿料理・逸品料理・グリル料理まで幅広く取り揃えております。



DAICHINO RESTAURANT ダイチノレストラン

朝食 7:00~10:00 (LO) 昼食 11:00~14:00 (LO)
夕食 17:00~22:00 (LO 21:00) ※休館日により一部変更あり

予算: アラカルト 880円~/ランチセット 3,850円~/ディナー 9,350円~

2F/W1
和食レストラン



TEL: 050-3196-9027 キャッシュレス可
SORANO HOTELのメインダイニング。和食ベースの心にも体にも優しい新しいジャンルの料理。
※ペット(犬のみ)はご宿泊者様のワンちゃんのみとなります。外食のワンちゃんは不可となります。



ESOLA エソラ

11:00~23:00 (LO FOOD 22:00 DRINK 22:30)

予算: ランチ 1,280円~/1,500円~/ディナー 3,000円~/4,000円
TEL: 042-512-7588 キャッシュレス可

E1/1F
イタリアンバル



世界各国約100種類の泡、赤、白ワインをワインビュッフェで選ぶことができ、生ハムやパスタ、肉料理などワインと相性の良い料理をご提供。



SORANO ROOFTOP BAR ソラノルーフトップバー

11:00~23:00 (LO 22:30)

予算: ランチ/ディナー 昼夜共通コース 6,380円~/ドリンク 880円~

11F/W1
ダイニングバー



TEL: 050-3503-9379 キャッシュレス可
自慢の眺望とインフィニティプールに癒されながらのランチ・喫茶・パーティタイムは非日常体験。



※20時以降は、20歳未満のお客様のご利用をご遠慮いただいております。

11:00~22:00 (LO 21:00)

予算: ランチ 1,000円~/ディナー 3,500円~ E2/1F
TEL: 042-519-3379 キャッシュレス可



タイ・ベトナム・シンガポールなど東南アジアを中心とした本格的な現地料理から、各国のビール・ワインに合う小皿料理・逸品料理・グリル料理まで幅広く取り揃えております。



Bistrot Saito III ビストロサイトウIII

ランチ 11:00~15:00 (LO 14:00) / ディナー 17:00~22:00 (LO 21:00)
【定休日: 第2・第4火曜日、毎週水曜日】

予算: ランチ 2,800~4,200円
ディナー 4,000~8,000円
TEL: 042-506-4730 キャッシュレス可

E3/2F
ビストロ



季節の食材、地元の野菜を取り入れた日替わりのコース料理をベテランシェフがご用意しております。居心地が良くひとりでも気軽に入れるフレンチビストロをお一人様から家族連れまで誰もが気軽に楽しめるお店です。

